

AISS Informa

Numero 15 ASSOCIAZIONE ITALIANA SINDROME DI SHWACHMAN - ONLUS Settembre 2006

Iscritta Registro Regionale Organizzazioni Volontariato – Regione Veneto – CF 92112250284



Un giorno, un uomo non vedente stava seduto sui gradini di un edificio con un cappello ai suoi piedi ed un cartello recante la scritta:

"Sono cieco, aiutatemi per favore".

Un pubblicitario che passeggiava lì vicino si fermò e notò che aveva solo pochi centesimi nel suo cappello. Si chinò e versò altre monete, poi, senza chiedere il permesso dell'uomo, prese il cartello, lo girò e scrisse un'altra frase.

Quello stesso pomeriggio il pubblicitario tornò dal non vedente e notò che il suo cappello era pieno di monete e banconote.

Il non vedente riconobbe il passo dell'uomo; chiese se non fosse stato lui ad aver riscritto il suo cartello e cosa avesse scritto.

Il pubblicitario rispose:

*"Niente che non fosse vero, ho solo scritto il tuo in maniera diversa",
sorrise e andò via.*

Il non vedente non seppe mai che sul suo cartello c'era scritto:

"Oggi c'è il sole . . . ed io non lo posso vedere".

Cambia la tua strategia quando le cose non vanno bene e vedrai che sarà per il meglio.

Sommario

✓	<i>Una maglia per la ricerca</i>	p.	2
✓	<i>Genitori allo sbaraglio!!!</i>	p.	3
✓	<i>Bilancio AISS 2005</i>	p.	4
✓	<i>Pranzo sociale a Cappella Maggiore</i>	p.	6
✓	<i>AISS: ci trovate a ...</i>	p.	8



Una maglietta per la ricerca

Questo signore in foto è **Sergio**, un fan di Valentino Rossi che si è aggiudicato la maglietta donata da un amico e messa all'asta per l'AISS durante la festa degli **Artisti di Strada** che si è tenuta a Borgo Solestà il 24/25 giugno 2006.

Vorremmo ringraziarlo per la sua generosità sperando che molti altri seguano il suo esempio nelle prossime manifestazioni.

Ringraziamo anche **Vincenzo** che si è aggiudicato l'altra maglietta messa all'asta per l'occasione.

Il Comitato Scientifico dell'AISS

COMPONENTI

- ☞ Dr. Marco Cipolli - Centro Fibrosi Cistica – Verona – Tel. 045 8072293
- ☞ Prof. Cesare Danesino – Università degli Studi – Pavia – Tel. 0382 507737
- ☞ Dr. Giuseppe Menna – Ospedale Pausillipon – Napoli – Tel. 081 2205418
- ☞ Dr. Furio Poli – Istituto Burlo Garofolo – Trieste - Tel. 040 3785258

I membri del Consiglio Direttivo dell'Aiss nella seduta del 14/05/2006 prendono atto, con dispiacere, delle dimissioni del Prof. Gianni Mastella che per tanti anni è stato Direttore del Comitato Scientifico.

Ringraziamo di cuore il Prof. Mastella del tempo e della disponibilità verso l'Aiss augurandogli un buon lavoro per il futuro.



Per la terza volta
La "Scuola per l'infanzia Malaspina" di Ascoli Piceno
e i suoi "Genitori allo Sbaraglio"
si sono messi in gioco.

Dopo avere rappresentato negli anni scorsi
il musical "Pinocchio" e lo spettacolo "Cenerentola"
è stata la volta di:

"BIANCANEVE E I SETTE NANI"

messo in scena il 17 dicembre scorso,
il cui ricavato è stato interamente donato all' AISS.

I "Genitori allo sbaraglio"
danno appuntamento al prossimo anno
con una nuova e meravigliosa favola.

DEDUZIONI FISCALI PER DONAZIONI IN FAVORE DELLE ONLUS



Le donazioni effettuate da privati in favore di una Organizzazione Non Lucrativa di Utilità Sociale (**ONLUS**), sono deducibili dal reddito del soggetto erogatore nel **limite del 10%** del reddito complessivo dichiarato e comunque **nella misura massima di 70.000 (settantamila) euro annui** (Art. 14 del D.L. dell'11 marzo 2005 convertito con modificazioni dalla L. n. 80 del 14 maggio 2005).

Le donazioni rappresentano un risparmio fiscale per il donatore e possono essere effettuate in natura oppure in denaro attraverso **bollettino postale, bonifico bancario, carta di credito o assegno bancario/circolare** (Art.13 del D. Lgs. 460/97).

NOTA INTEGRATIVA AL BILANCIO 2005

Proventi attività: € 6.037,30 di cui:

€ 1.150,00	mercatini socio Fusco;
€ 763,50	pranzo sociale socio Spinucci;
€ 4.123,80	pesche di beneficenza socie Spinucci – Paoletti

Proventi sottoscrizioni: € 13.045,00 di cui:

€ 10.095,00	relative sottoscrizione 2004/2005
€ 2.950,00	relative sottoscrizione 2005/2006

Contributi da privati: € 7.159,16 di cui:

€ 368,16	genitori allo sbaraglio AP
€ 1.185,00	contrada Rovera TV
€ 65,00	IPSIA MC
€ 255,00	Baccichet Valentino TV
€ 2.216,00	Giovani alle Cave PD
€ 3.000,00	S.E.C. PD

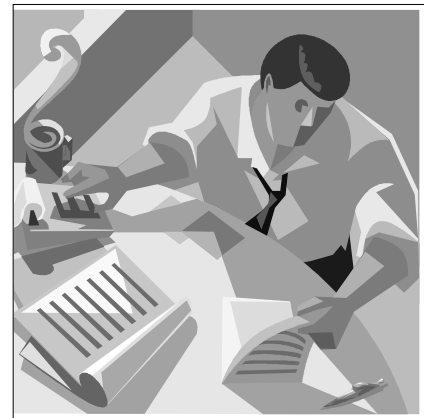

Contributi da Enti:

€ 2.774,40	Regione Veneto
------------	----------------

Spese Varie: € 228,80 di cui:

€ 59,90	antivirus
€ 144,90	riparazione computer
€ 24,00	smarrimento assegno

... e dopo tanti numeri ridiamo un po' ...



La vecchia zia zitella è in visita dalla sorella. Dopo un po' nota che la piccola Francesca, di quattro anni, continua a fare le boccacce.

“Francesca, smettila. Mia madre di diceva sempre che se continuavo a far le smorfie sarei diventata brutta.”

“E tu perché hai continuato, zia?”



Dopo quattro anni di studio all'Università di Agraria, un giovane ritorna al suo paese. Per dimostrare la sua bravura, un giorno, mentre è con un gruppo di amici, si avvicina ad un contadino e dice:

”Lei fa male a lavorare con i vecchi metodi! La scienza ha camminato, mio caro. Vede, io sono pronto a scommettere che lei dal suo campo non ricava nemmeno cinque quintali di orzo. Ho torto?”

“Lei avrà anche ragione, ma vede, in questo campo io ho seminato avena!”

L'AISS di Cappella Maggiore

E' lieta di invitarvi al

1° PRANZO SOCIALE

presso l'area attrezzata
di Via Masarè
a Cappella Maggiore

il 17 settembre 2006
alle ore 12:30

N.B. per informazioni telefonare:

alla Fam. Cillo Flavio 0438 580474
o alla Fam. Baccichet Dino 0438 930094



MENU'

Aperitivo

Antipasto

Spiedo con polenta

Patate fritte

Contorni vari

Sgroppino

Formaggio

Dolce

Caffè

Ringraziamo la **Contrada La Rovera** di Cappella Maggiore (TV)
che anche quest'anno, in occasione del pranzo sociale del 18 giugno,
ha donato il ricavato della lotteria di € 800,00 all'Aiss



ASSOCIAZIONE
"VIVERE BENE"



Casa del Volontariato



Comune di Porcia

Relatore: Dr. Furio Poli - Pediatra c/o Ospedale Infantile "Burlo Garofolo" - TS
Interverranno:

La Dott.ssa Laura Badina (medico borsista gestione Registro Italiano dei pazienti affetti da Sindrome di Shwachman) - La d.ssa Marilena De Santi Pediatra.
- Il Sindaco di Porcia: Sig. Stefano Turchet.

Siamo lieti di invitare la S.V. alla serata Medico - Informativa dal tema:

Sindrome di Shwachman parliamone assieme!

che si terrà il 12 luglio 2006 alle ore 21.00 nell'area dei festeggiamenti del luglio palsese, in via S.Vigilio - Palse - Pordenone.

*La Presidente
Santarossa Antonia*

Ringraziamo

l'Associazione VIVERE BENE

per aver organizzato, il 12 luglio 2006 a Palse, un incontro per parlare della Sindrome di Shwachman e per aver donato all'Aiss € 600,00 e in più, durante la serata, sono stati raccolti in sala € 550,00 offerti dai presenti.

TORNA LA SOTTOSCRIZIONE A PREMI AISS !!!

Ormai è la settimo volta che, per la fine dell'anno, l'Aiss organizza questa piccola lotteria ed ogni anno troviamo sempre maggiore disponibilità.

La lotteria rappresenta un piccolo sforzo per chi acquista i biglietti ed è una importante fonte di finanziamento per l'Associazione come si può vedere dal bilancio 2005 riportato nelle pagine precedenti.

Senza questi fondi molte delle attività poste in essere dall'Aiss non potrebbero essere sostenute.

Chi fosse interessato ad acquistare, oppure anche ad aiutarci a vendere, i biglietti può rivolgersi alla sede Aiss più vicina.

Il primo premio è un bellissimo
VIAGGIO A CRETA PER 2 PERSONE

E tantissimi altri premi ... Estrazione il 14 gennaio 2007

PER SOSTENERE L'AISS

alla posta: **C/C POSTALE 10025625**
 Intestato a: **AISS - Associazione Italiana
 Sindrome di Shwachman - ONLUS**

in banca: **Veneto Banca**
ABI 05418 CAB 12102
 numero C/C: **098 57 0191396**



Vieni a trovarci sul nostro sito:

www.shwachman.it

e-mail:

aiss@shwachman.it

AISS IN ITALIA

PADOVA - Sede Legale - Aurelio Lococo -

Via Pioveghetto, 15 - 35136 Padova - tel. e fax. 049.8736130 -

ASCOLI PICENO - Alessandra Spinucci -

Via Massaua, 14 - 63100 Ascoli Piceno - tel. e fax: 0736.250756

CAPPELLA MAGGIORE (TV) - Teodora Andreetta -

Via Crovera, 25 - 31012 Cappella Maggiore (TV) - tel. 0438.930094

CASTEL GOFFREDO (MN) - Liliana Cavazzini -

Via A. De Gasperi, 23 - 46042 Castel Goffredo (MN) - tel. 0376.780974

CASTELLO DI CISTERNA (NA) - Pasquale Vellusi -

Via XI Settembre, 6 - 80038 Castello di Cisterna (NA) - tel. e fax: 081.8033630

FONTANAFREDDA (PN) - Flavia Foscari

Via Francesco Baracca, 60 - 33070 Fontanafredda (PN) tel e fax: 0434.998530

FORME (AQ) - Fabio Cofini -

Via Umberto I, 66 - 67050 Forme (AQ) - tel. 0863.510113

GRADARA (PU) - Roberta Tomassoli -

Via Tre Ulivi, 29 - 61012 Gradara (PU) - tel. e fax: 0541.969781

MONTECASSIANO (MC) - Paola Paoletti -

Via Nazionale, 54 - 62010 Montecassiano (MC) - tel. e fax: 0733.290608

SAN DONATO MILANESE (MI) - Ilario Fusco -

Via Dossetti, 3/D - 20097 San Donato Milanese (MI) - tel. 02.55603992

SCAFATI (SA) - Roberto Langella

Via Europa, 23 - 84018 Scafati (SA) - tel. 081.8506511

